Douwes natuurnieuws november 2022

Massa

Ter hoogte van de werkhaven WRK 3 vloog een grote sliert Aalscholvers richting de vuurtoren de ‘Ven’, wat zeker tien minuten in beslag nam voor er een eind aan kwam. Als vissers dat zien dan zakt de moet hun in de laarzen. Op een gegeven moment duiken ze allemaal het water in en met militaire precisie vegen ze de vis de maag in. Uiteraard zijn dat geen grote vissen maar als dat wel het geval is dan zijn ze snel voldaan, zie dan maar weer omhoog te komen.

Geploegd land

Let eens goed op landerijen die geploegd zijn; of u daar vogels op ziet zitten. Kieviten en Goudplevieren vallen bijna niet op.

Bij het opvliegen van Kieviten gaan ook vaak Goudplevieren mee om hoog vooral als er een roofvogel hun rust verstoort.

Arenden

Een tochtje op de fiets op de dijk Lelystad /Enkhuizen om vogeltjes te spotten brengt altijd iets onverwachts. Voorbij het Naviduct rij je dan richting Trintelhaven en na een kilometer was er plots onrust onder de vogels. Twee vogeltjes van tussen de 74 tot 92 centimeter met een spanwijdte tot 244 cm. betekent dat je niet in hun klauwen terecht moet komen. Twee Zeearenden waren er aan het jagen en gingen even op een behoorlijke afstand op de keien zitten. Wat een mooie vogels, voor de foto wel wat ver en geen goed licht voor een knappe plaat maar goed je kan niet alles hebben, het bewijs was er.

Hufterproef

Velen weten dat er aan het Vooroever Andijk achter de Koopmanspolder een uitkijktoren staat. Helaas zijn er enkele mensen die het nodig vinden om het te slopen, ook al is het van degelijk staal. Maar o wee als iemand aan hun spullen komt.

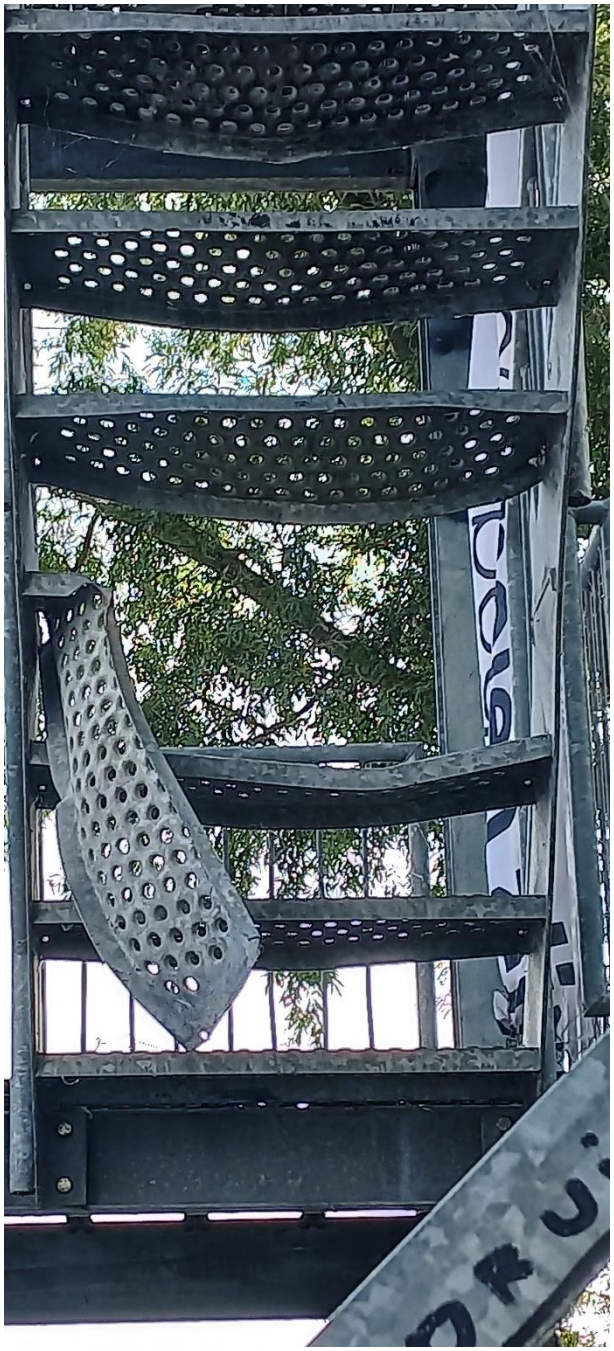

Uiteraard terecht heeft Staatsbosbeheer besloten om deze toren dan maar te verwijderen.

Van het padje af

Ook dit jaar weer zien wij bij de huidige temperaturen nog vlinders en insecten rond fladderen.

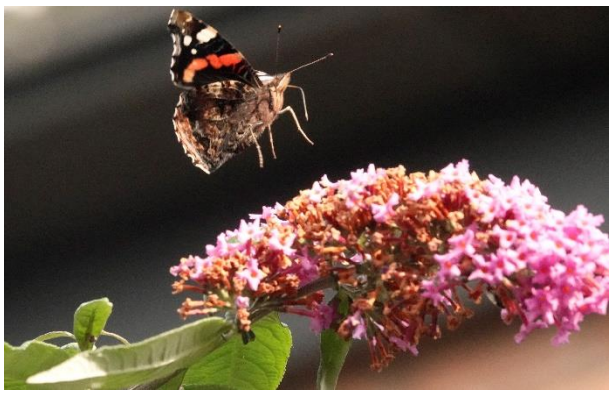

Als ik deze op waarneming invoer komt de vraag: weet u dat zeker ? Maar aan de hand van een foto is het toch duidelijk.

Door de huidige klimaatveranderingen schuift alles op. Je ziet ook nog weinig bladeren die van de bomen vallen, het is nog niet zo koud dat de sapstromen tot staan komen. Ook hadden de Knollenbladwespen het nog gezellig met elkaar.

Op 9 november zat deze Atalanta op het gras bij het Egboetje.

WB Twisk

Er wordt elke week op maandagmiddag gewerkt in de waterberging om Rode kornoelje en wilgen te verwijderen ten behoeve van de water- en weidevogels.

De laatste tijd bezochten Bonte strandlopers en Kemphanen het gebied omdat het aantrekkelijk is om te fourageren.

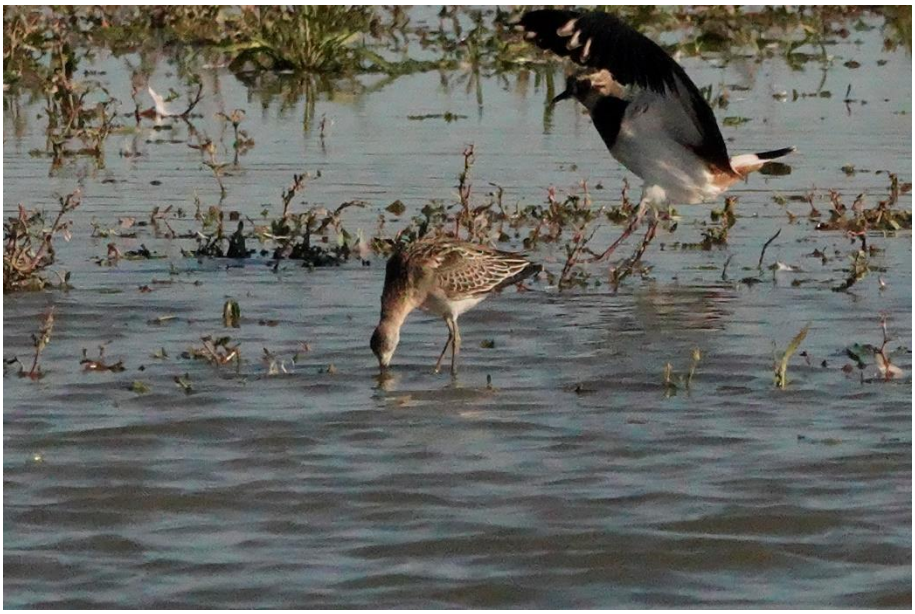

Dansen

Aan de Poelweg in Oostwoud stonden twee Grote Zilverreigers in de wei.

Ze begonnen om elkaar heen te draaien en het leek wel een stel dat om elkaar heen danst.

Natuur werkdag

Tijdens de nationale Natuur werkdag op 5 november werd ook het landje van Naber onderhanden genomen. Aal het maaisel werd op grote hopen gelegd. Er is flink gebuffeld en om twaalf uur was het klaar, nu nog het afvoeren ervan.

Tuin vogels

Roodborst is nieuwsgierig als je in de tuin aan het werk bent en pikt een wormpje mee.

Merels halen de bessen in rap tempo van de struiken. Binnenkort verwacht ik de Heggenmus ook in onze tuin als vaste klant.

De Winterkoning begon zelfs al voorzichtig zijn keeltje te schrapen met een liedje

Douwe Greydanus